

# Bike Maraton - Myślenice

## 28.06.2014



### OPEN MINI

Dystans: 19 km

Miejsce Rank	Nr Bib	Nazwisko i imię Name	Miejscowość City	Lic	Drużyna Team	R-k YoB	W kategorii in Age	Grupy Group	Sex	Wynik Total	Info/ kara(*)	pkt
1	2000	MACH TOMASZ	WAŁBRZYCH	NIE	KKW JAMA WAŁBRZYCH / SPECIALIZED	89	M2/1	(M)1		00:43:27		300
2	2843	MOTYKA MARCIN	KRZYSZKOWICE	NIE	LZS ISKRA GLOGOCZÓW	84	M2/2	(M)2		00:44:39		292
3	2764	ULMAN ARTUR	MYŚLENICE	NIE	TKKF UKLEJNA MYŚLENICE / MERIDA	81	M3/1	(M)3		00:46:23		300
4	1611	GORZELANY RAFAŁ	RYBNIK	NIE		90	M2/3	(M)4		00:46:55		278
5	1655	SCIEGAJ IRENEUSZ	NOWA RUDA	NIE	ZPAS GROUP / KTM	68	M4/1	(M)5		00:46:56		300
6	1064	RYCHLIK SŁAWEK	MOKRSKO	NIE	MEDANO-TEAM	76	M3/2	(M)6		00:47:07		295
7	2293	HAREWSKI PIOTR	WROCLAW	NIE		90	M2/4	(M)7		00:47:14		276
8	2466	KOŚNIEWSKI ŁUKASZ	SÓL	NIE	KS-ZWARDOŃ / TREK	84	M2/5	(M)8		00:47:17		276
9	1179	BARSZCZOWSKI RAFAŁ	KUDAWA-ZDROJ	NIE	KTM RACING TEAM ZŁOTY STOK	97	M1/1	(M)9		00:47:21		300
10	1332	NIEDZIELA TOMASZ	BIELSKO-BIAŁA	NIE	AB-MICRO HUTCHINSON TEAM	71	M4/2	(M)10		00:47:23		297
11	2850	NOWAK STANISŁAW	SIEPRAW	NIE	ISKRA GLOGOSZCZÓW	99	M0/1	(M)11		00:48:01		300
12	1009	KOWALSKI MICHAŁ	WIĄZÓW	NIE	MTB ŚWITEŻ WIĄZÓW / KTM	99	M0/2	(M)12		00:48:17		298
13	1302	GĘBSKI EMIL	WAŁBRZYCH	TAK	KKW JAMA WAŁBRZYCH	91	M2/6	(M)13		00:48:45		267
14	677	MUSIOŁ TOMASZ	TYCHY	NIE	GOMOLA TRANS AIRCO 3	87	M2/7	(M)14		00:49:38		263
15	170	ROZDOLSKI PAWEŁ	JELCZ-LASKOWICE	NIE	UKS MOTO JELCZ-LASKOWICE	81	M3/3	(M)15		00:49:40		280
16	3419	RACHWAŁSKI ŁUKASZ	CIESZYN	NIE	/ MERIDA	86	M2/8	(M)16		00:50:09		260
17	2332	MUZYK WOJCIECH	RACIBÓRZ	NIE	SOKOLROWERY / SCOTT	63	M5/1	(M)17		00:50:20		300
18	2706	STOL WOJCIECH	BOJSZOWY	NIE	AZS AWF SILESIA RACING	98	M0/3	(M)18		00:50:47		284
19	700	GAJAK MARIUSZ	DĄBROWA GÓRNICZA	NIE	BANIMEX MTB TEAM / SPECIALIZED	71	M4/3	(M)19		00:51:21		274
20	2761	DOLEŻEK ADAM	ŚWIĄTNIKI GÓRNE	NIE		86	M2/9	(M)20		00:51:24		254
21	3148	ZARÓD ŁUKASZ	ŁOMIANKI	NIE	KROSS RACING TEAM	78	M3/4	(M)21		00:51:39		269
22	2146	SIĘBOR BOGUSŁAW	KOPALNIA	NIE		54	M5/2	(M)22		00:52:08		290
23	1883	DAJMUND JAKUB	KATOWICE	NIE	HOBAS TEAM JELENIA GÓRA	85	M2/10	(M)23		00:52:28		248
24	2159	KAMIŃSKI MAREK	RUDA ŚLĄSKA	NIE	ALVA 1	64	M4/4	(M)24		00:52:32		268
25	1702	LEWANDOWSKI JANUSZ	KONIAKÓW	NIE	BERKNER TEAM / MERIDA	56	M5/3	(M)25		00:52:43		286
26	660	MĘDRZECKI ŁUKASZ	MYSŁOWICE	NIE		80	M3/5	(M)26		00:53:08		262
27	984	REPELOWICZ MAREK	BIELSKO-BIAŁA	NIE	PGD GRUPA / GIANT	65	M4/5	(M)27		00:53:11		265
28	1427	ŚLIWIŃSKI WOJCIECH	GLIWICE	NIE		71	M4/6	(M)28		00:53:28		263
29	273	ŚLIWIŃSKI PIOTR	GLIWICE	NIE		01	MM/1	(M)29		00:53:29		300
30	2695	KAPUŚCIŃSKI MICHAŁ	SOSNOWIEC	NIE	- / MERIDA	00	MM/2	(M)30		00:53:29		300
31	3350	GARCZYK PAWEŁ	OBORNIKI ŚLĄSKIE	NIE	OKR OŚ OBORNIKI ŚLĄSKIE / KROSS	00	MM/3	(M)31		00:53:34		300
32	2653	STRZALKOWSKI ZBIGNIEW	JARY	NIE	OŚ OBORNIKI ŚLĄSKIE / KTM	61	M5/4	(M)32		00:53:34		282
33	2004	CAŁKA PAWEŁ	SIEWIERZ	NIE	PANK TEAM	70	M4/7	(M)33		00:53:35		263
34	1659	KAROLEWICZ RAFAŁ	RYBNIK	NIE	KLIWER BIKE TEAM	84	M2/11	(M)34		00:53:35		243
35	1616	HOFFMANN KRYSZTIAN	TYNIEC MAŁY	NIE	BRT WROCLAW	88	M2/12	(M)35		00:53:42		243
36	3888	LUTY BARTEK	LUBIEŃ	NIE	JESTEM TO WINNY DIABŁOWI! / ORBEA	84	M2/13	(M)36		00:53:50		242
37	2460	WOŹNICA ANDRZEJ	SOSNOWIEC	NIE	BIKEHEAD MTB TEAM	81	M3/6	(M)37		00:54:01		258
38	652	KUKURBA MIKOŁAJ	GLIWICE	NIE	J-LABS C67 RACING TEAM	84	M2/14	(M)38		00:54:06		241
39	930	PAŹDZIOR ŁUKASZ	PRZYŁĘK	NIE	UKS KUSY 1 BARDO / GIANT	98	M0/4	(M)39		00:54:23		265
40	1057	ŁABUS ANDRZEJ	JELENIA GORA	NIE	/ SCOTT	52	M6/1	(M)40		00:54:26		300

Sponsory główni



Sponsory partnersi



Sponsory mediów



# Bike Maraton - Myślenice

## 28.06.2014



### OPEN MINI

Dystans: 19 km

Miejsce Rank	Nr Bib	Nazwisko i imię Name	Miejscowość City	Lic	Drużyna Team	R-k YoB	W kategorii in Age	Grupy Group	Grupy Sex	Wynik Total	Info/ kara(*)	pkt
41	1308	PUCHALSKA ANNA	OSTRÓW WLKP	NIE	BIKE POLPHARMA	82	K3/1		(K)1	00:54:37		300
42	2099	SERAFINOWSKI BARTŁOMIEJ	SKOCZÓW	NIE	OPONY SERAFINOWSKI SERAFINOWSCY	99	M0/5		(M)41	00:54:46		263
43	2842	TYLEK PIOTR	GŁOGOCZÓW	NIE	LKS ISKRA GŁOGOCZÓW	81	M3/7		(M)42	00:54:58		253
44	1711	KALINOWSKI MIROSLAW	GLIWICE	NIE	ONECOM.BIKEATELIER.BERKNER	63	M5/5		(M)43	00:54:59		275
45	1380	KLUPA DARIUSZ	KRAKÓW	NIE	CLEMATIS MTB	68	M4/8		(M)44	00:55:00		256
46	1722	MOL MICHAŁ	RUDA ŚLĄSKA	NIE	BERKNER TEAM	73	M4/9		(M)45	00:55:06		256
47	715	KAMPA GRZEGORZ	RUDA ŚLĄSKA	NIE	2B3SPORT	66	M4/10		(M)46	00:55:11		255
48	2439	KAMIŃSKI TOMASZ	GLIWICE	NIE	MISZCZE / MERIDA	83	M3/8		(M)47	00:55:35		250
49	2913	GIL ADAM	MICHAŁOWICE	NIE	POLSKIE KARTY	97	M1/2		(M)48	00:55:58		254
50	1885	PASZEK JUNUSZ	KATOWICE	NIE	AZS AWF KATOWICE MTB TEAM	77	M3/9		(M)49	00:56:00	NZ	248
51	669	SOKÓŁ BARTŁOMIEJ	WAŁBRZYCH	NIE	BRT WROCLAW	69	M4/11		(M)50	00:56:06		251
52	259	FERCZYKOWSKI GRZEGORZ	SOSNOWIEC	NIE	GHOSTBIKERS	75	M3/10		(M)51	00:56:32		246
53	2676	PLUTA SEBASTIAN	WODZISLAW ŚLĄSKI	NIE	/ SCOTT	75	M3/11		(M)52	00:56:57		244
54	997	SKOWRON MARCIN	ZABRZE	NIE		77	M3/12		(M)53	00:57:06		244
55	275	WIRA TOMASZ	WROCLAW	NIE	MTB SPEED TEAM / SPECIALIZED	76	M3/13		(M)54	00:57:09		243
56	884	ROZMUS TOMASZ	WROCLAW	NIE	BRT WROCLAW / TREK	84	M2/15		(M)55	00:57:16		228
57	1650	KWIECIŃ MARCIN	DĄBROWA GÓRNICZA	NIE	BANIMEX MTB TEAM	78	M3/14		(M)56	00:57:17		243
58	268	KOWALSKI TOMASZ	TYCHY	NIE	GOMOLA TRANS AIRCO 2	74	M3/15		(M)57	00:57:24		242
59	2355	CIELUCH JUSTYNA	BIELSKO-BIAŁA	NIE	GEDORE SKAJ TEAM	82	K3/2		(K)2	00:57:34		285
60	2055	MACKIEWICZ ADAM	GLIWICE	NIE	SRIT GLIWICE PRO TEAM / SPECIALIZED	76	M3/16		(M)58	00:57:38		241
61	983	RYTWIŃSKI TOMASZ	BIELSKO-BIAŁA	NIE	PGD GRUPA	70	M4/12		(M)59	00:57:40		244
62	1911	DUDEK IZABELA	SOSNOWIEC	NIE	/ MERIDA	76	K3/3		(K)3	00:57:43		284
63	1263	GRONDECKI GRZEGORZ	OPOLE	NIE	/ CUBE	91	M2/16		(M)60	00:57:55		225
64	2740	DACZEWSKI IGOR	KRAKÓW	NIE	/ CUBE	99	M0/6		(M)61	00:58:15		247
65	2553	KORPOK MARCIN	KATOWICE	NIE	/ KTM	82	M3/17		(M)62	00:58:52		236
66	2773	TOKOŃ TOMASZ	MYŚLENICE	NIE	TKKF UKLEJNA MYŚLENICE	88	M2/17		(M)63	00:59:14		220
67	1603	LEJCAK BARTŁOMIEJ	ZBOROWICE	NIE	MTB ŚWITEŻ WIĄZÓW / KTM	99	M0/7		(M)64	00:59:19		243
68	2091	KOŁODZIEJ NATALIA	MIKOŁÓW	NIE	GOMOLA TRANS AIRCO 1 / MERIDA	90	K2/1		(K)4	00:59:23		300
69	2822	KURZAK TOMASZ	ZATOR	NIE	/ MERIDA	97	M1/3		(M)65	00:59:26		239
70	60	KOZANECKI MACIEJ	WROCLAW	NIE	MTB NOWY KIELCZÓW	80	M3/18		(M)66	00:59:34		234
71	368	MACIEJEWSKI JAROSLAW	WIERUSZÓW	NIE	MTB TEAM SOKÓŁ BRALIN - VIDIONI	66	M4/13		(M)67	00:59:42		236
72	2747	KLAJA IGOR	MYŚLENICE	NIE		76	M3/19		(M)68	00:59:51		232
73	1436	CICHY JAKUB	GÓRKI WIELKIE	NIE	/ KROSS	00	MM/4		(M)69	00:59:52		268
74	1873	ŚWIDER MARCIN	WISLA	NIE	FAN-SPORT MTB RACING TEAM	75	M3/20		(M)70	01:00:28		230
75	2844	MAZUR MARCIN	MYŚLENICE	NIE		86	M2/18		(M)71	01:00:32		215
76	2774	TOKOŃ SŁAWOMIR	MYŚLENICE	NIE	TKKF UKLEJNA MYŚLENICE	79	M3/21		(M)72	01:00:33		230
77	1860	MIJAKOWSKI ADAM	WARSZAWA	NIE	CAROLINA MEDICAL CENTER / RADON	82	M3/22		(M)73	01:00:54		228
78	167	KARWAT ROMAN	BIERUŃ	NIE	GOMOLA TRANS AIRCO 2 KARWAT / SCOTT	66	M4/14		(M)74	01:01:07		230
79	1125	ZAWIERTA TOMASZ	PIECZYSKA	NIE	TSR ASHIMA WIERUSZÓW ZAWIERTA	76	M3/23		(M)75	01:01:13		227

Sponsoring główny



Sponsoring partners

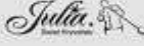

Sponsoring medialny



Sponsoring



# Bike Maraton - Myślenice

## 28.06.2014



### OPEN MINI

Dystans: 19 km

Miejsce Rank	Nr Bib	Nazwisko i imię Name	Miejscowość City	Lic	Drużyna Team	R-k YoB	W kategorii in Age	Grupy Group	Grupy Sex	Wynik Total	Info/ kara(*)	pkt
80	767	OWCZARSKI MAREK	WARSZAWA	NIE	NETIA MTB TEAM	72	M4/15		(M)76	01:01:25		229
81	232	ROZDOLSKA ANNA	JELCZ-LASKOWICE	NIE	UKS MOTO JELCZ-LASKOWICE	79	K3/4		(K)5	01:01:42		266
82	2835	GOŁDA DANIEL	KRAKÓW	NIE		97	M1/4		(M)77	01:02:04		229
83	2768	HALAREWICZ JAROSŁAW	MYŚLENICE	NIE	SC MYŚLENICE / SPECIALIZED	78	M3/24		(M)78	01:02:20		223
84	1997	DONCZEW ANNA	KRAKÓW	NIE	UKS KRZYWACZKA	93	K2/2		(K)6	01:02:22		286
85	1522	MATUSIŃSKI ALEKSANDER	WIELUŃ	NIE	JURA TEAM MATUSIŃSCY Z WIELUNIA / AUTHOR	98	M0/8		(M)79	01:02:25		231
86	147	MAKOWICZ MACIEJ	LUBIN	NIE	KACZOR / SPECIALIZED	72	M4/16		(M)80	01:02:26		226
87	2825	WYSZYŃSKA MARIANNA	KRAKÓW	NIE		82	K3/5		(K)7	01:02:35		262
88	2851	LEŃCZOWSKA WERONIKA	GŁOGOSZCZÓW	NIE	ISKRA GŁOGOSZCZÓW	99	K0/1		(K)8	01:02:38		300
89	2586	WŁOCHAL CEZARY	WALBRZYCH	NIE	WŁOCHAL / WHEELER	63	M5/6		(M)81	01:02:41		241
90	2277	POKRYWKA TOMASZ	SARNÓW	NIE	AEGON CYCLING TEAM / UNIVEGA	83	M3/25		(M)82	01:03:22		220
91	1405	GORZELANY MARIUSZ	RYBNIK	NIE		64	M4/17		(M)83	01:03:23		222
92	2839	GRZYBOWSKI RAFAŁ	WISŁA	NIE		83	M3/26		(M)84	01:03:33		219
93	2560	KRYŃ ANDRZEJ	DĄBROWA GÓRNICZA	NIE		81	M3/27		(M)85	01:03:44		218
94	1412	STAROWICZ KONRAD	KRZYWACZKA	NIE	UKS KRZYWACZKA	00	MM/5		(M)86	01:03:49		251
95	454	JURANEK DOROTA	KATOWICE	NIE	GOMOLA TRANS AIRCO 1	85	K2/3		(K)9	01:03:56		279
96	2143	SERAFINOWSKA KATARZYNA	SKOCZÓW	NIE	OPONY SERAFINOWSKI SERAFINOWSCY	91	K2/4		(K)10	01:03:57		279
97	707	KNAP PRZEMYSŁAW	CZELADŹ	NIE	GOMOLA TRANS AIRCO 2 / CUBE	71	M4/18		(M)87	01:04:07		220
98	2708	PISZAK JAKUB	KRAKÓW	NIE		98	M0/9		(M)88	01:04:09		225
99	2705	SMYRAK MIROSLAW	SKAWICA	NIE	/ SCOTT	73	M4/19		(M)89	01:04:17		219
100	2831	ŚMIAŁEK BARTŁOMIEJ	BIERTOWICE	NIE	UKS KRZYWACZKA	98	M0/10		(M)90	01:04:42		223
101	2651	ŻMUDKA MARCIN	SKOCZÓW	NIE	/ MERIDA	98	M0/11		(M)91	01:04:56		222
102	439	LEHRER MACIEJ	CHMIELOWICE	NIE	/ CUBE	77	M3/28		(M)92	01:05:11		213
103	2655	SZYMCZYK ZBIGNIEW	WROCLAW	NIE	WROCLAWSKI TEATR PANTOMIMY	61	M5/7		(M)93	01:05:12		232
104	531	BASIŃSKI PAWEŁ	WROCLAW	NIE		79	M3/29		(M)94	01:05:23		213
105	2498	GLAJCAR MIŁOSZ	WISŁA	NIE		83	M3/30		(M)95	01:05:25		213
106	2420	GUMUŁA KRZYSZTOF	SŁAWKÓW	NIE	/ MERIDA	97	M1/5		(M)96	01:05:52		216
107	797	DELEWSKA KAJA	DĄBROWA GÓRNICZA	NIE	BANIMEX MTB TEAM	88	K2/5		(K)11	01:06:22		268
108	2476	CAPANDA PAULINA	KATOWICE	NIE		87	K2/6		(K)12	01:06:23		268
109	3496	LACHOWSKI WIKTOR	KATOWICE	NIE	/ SPECIALIZED	76	M3/31		(M)97	01:06:23		210
110	2469	PAWŁOWSKI JAN	USTROŃ	NIE	HARD BIKE TĘCZA TENCZYNEK	99	M0/12		(M)98	01:06:24		217
111	3800	TOKARSKI KRZYSZTOF	ŁAZY	NIE		70	M4/20		(M)99	01:06:27		212
112	1884	MĘKARSKI PIOTR	BIELANY WROCLAWSKIE	NIE	/ SCOTT	77	M3/32		(M)100	01:06:30		209
113	2694	SŁABOSZ TOMASZ	SOSNOWIEC	NIE	GHOSTBIKERS	77	M3/33		(M)101	01:07:09		207
114	2045	BRYCKI TOMASZ	JASTRZĘBIE ZDRÓJ	NIE	ORBEA RACING TEAM / ORBEA	71	M4/21		(M)102	01:07:15		209
115	2531	KOPACZ PAWEŁ	KRZESZOWICE	NIE	SSANGYONG / TREK	73	M4/22		(M)103	01:07:17		209
116	2282	KNOP ADAM	KATOWICE	NIE	AEGON CYCLING TEAM / KTM	79	M3/34		(M)104	01:07:18		207
117	1561	SIERADZKI MARCIN	WROCLAW	NIE		99	M0/13		(M)105	01:07:25		214
118	2390	PYSZCZYŃSKA INEZ	KRAKÓW	NIE	/ SPECIALIZED	88	K2/7		(K)13	01:07:30		264

Sponsoring główny



Sponsoring partnerzy



Sponsoring medialny



Sponsoring



# Bike Maraton - Myślenice

## 28.06.2014



### OPEN MINI

Dystans: 19 km

Miejsce Rank	Nr Bib	Nazwisko i imię Name	Miejscowość City	Lic	Drużyna Team	R-k YoB	W kategorii in Age	Grupy Group	Grupy Sex	Wynik Total	Info/kara(*)	pkt
119	2554	KIERUZEL ŁUKASZ	KATOWICE	NIE		84	M2/19	(M)106		01:07:53		192
120	1390	OLSZÓWKA JAKUB	MIECHOWICE OŁAWSKIE	NIE	MTB ŚWITEŻ WIĄZÓW / CUBE	95	M2/20	(M)107		01:07:58		192
121	491	KOBYLECKI KRZYSZTOF	MROZÓW	NIE	SPORT-PROFIT PL / GIANT	53	M6/2	(M)108		01:08:07		240
122	2739	DACZEWSKI MARCIN	KRAKÓW	NIE	/ MERIDA	72	M4/23	(M)109		01:08:10		207
123	2203	GAJOS MAŁGORZATA	DĄBROWA GÓRNICZA	NIE	BANIMEX MTB TEAM / MERIDA	86	K2/8	(K)14		01:08:11		261
124	787	DĘBSKA MAŁGORZATA	DĄBROWA GÓRNICZA	NIE	BANIMEX MTB TEAM	87	K2/9	(K)15		01:08:16		261
125	2766	CZAŚTKA MICHAŁ	MYŚLENICE	NIE	SC MYŚLENICE	88	M2/21	(M)110		01:08:19		191
126	1126	ZAWIERTA EDYTA	PIECZYSKA	NIE	TSR ASHIMA WIERUSZÓW ZAWIERTA	76	K3/6	(K)16		01:08:19		240
127	1531	NOWACKI PIOTR	WROCLAW	NIE	/ CUBE	96	M1/6	(M)111		01:08:19		208
128	1549	HABINA MARCIN	GRODKÓW	NIE	/ CUBE	89	M2/22	(M)112		01:08:25		191
129	725	BALUCH ADAM	KATOWICE	NIE	ANTALIS BIKE TEAM / CUBE	73	M4/24	(M)113		01:08:53		204
130	2074	STWORA CEZARY	BIELSKO-BIAŁA	NIE		60	M5/8	(M)114		01:08:55		219
131	888	GOMOLA HENIO JUNIOR	SKOCZÓW	NIE	GOMOLA TRANS AIRCO 3 GOMOLA	98	M0/14	(M)115		01:08:56		209
132	3376	KIDŃ GRAŻYNA	BRZEZINKA	NIE	BBRIDERZ	66	K4/1	(K)17		01:08:56		300
133	2927	KMIEC ZBIGNIEW	44-100	NIE	SRIT GLIWICE PRO TEAM / KTM	80	M3/35	(M)116		01:08:58		202
134	942	KOLODA ZBIGNIEW	BĘDZIN	NIE	GHOSTBIKERS / KROSS	80	M3/36	(M)117		01:09:00		202
135	769	SMACZYŃSKI GRZEGORZ	DĄBROWA GÓRNICZA	NIE	BANIMEX MTB TEAM / MERIDA	94	M2/23	(M)118		01:09:01		189
136	2754	WOJTACHA KACPER	KRAKÓW	NIE	/ SPECIALIZED	00	MM/6	(M)119		01:09:05		232
137	1392	KULICKI KACPER	WIĄZÓW	NIE	MTB ŚWITEŻ WIĄZÓW / UNIBIKE	98	M0/15	(M)120		01:09:08		208
138	1706	CIEŚLAR ADAM	CIESZYN	NIE	BERKNER TEAM / MERIDA	57	M5/9	(M)121		01:09:09		218
139	2828	GOSZTYŁA BARBARA	KRAKÓW	NIE		76	K3/7	(K)18		01:09:40		235
140	77	KULA LESŁAW	OPOLE	NIE	OPOLSKI KLUB ROWEROWY / GIANT	78	M3/37	(M)122		01:09:42		200
141	2012	TUCHAJ ŁUKASZ	LEGNICA	NIE	/ KROSS	95	M2/24	(M)123		01:09:51		187
142	1550	TEODOROWICZ MAGDALENA	OPOLE	NIE	MTB KRAPKOWICE	75	K3/8	(K)19		01:09:55		234
143	2926	TYLEK MAREK	KRAKÓW	NIE	/ SPECIALIZED	74	M3/38	(M)124		01:10:08		198
144	1411	RICHTER MAKSYMILIAN	MYSŁOWICE	NIE		00	MM/7	(M)125		01:10:13		229
145	2837	KLIMCZYK PIOTR	SKAWINA	NIE		75	M3/39	(M)126		01:10:17		198
146	758	KITA ANDRZEJ	LUBIN	NIE	KACZOR	76	M3/40	(M)127		01:10:24		198
147	1127	SZTYLC JACEK	GLIWICE	NIE		84	M2/25	(M)128		01:10:30		185
148	1062	PASEK JAN	PAJĘCZNO	NIE	MEDANO-TEAM / TREK	55	M5/10	(M)129		01:10:32		214
149	2684	CHUDY MATEUSZ	KĘPA	NIE		78	M3/41	(M)130		01:10:44		197
150	904	BIKSA PAULINA	K-KOŹLE	NIE	ŚWIAT ROWERU OMEGA WELDA TEAM 2 BIKSA / KELLYS	97	K1/1	(K)20		01:11:13		300
151	785	RUDZIŃSKA MARTA	DĄBROWA GÓRNICZA	NIE	BANIMEX MTB TEAM / AUTHOR	84	K2/10	(K)21		01:11:13		250
152	1525	WŁODARCZYK DAGMARA	CZĘSTOCHOWA	NIE	ORBEA RACING TEAM / ORBEA	87	K2/11	(K)22		01:11:16		250
153	2461	WICHARY PATRYCJA	MYSŁOWICE	NIE	BIKEHEAD MTB TEAM	84	K2/12	(K)23		01:11:21		250
154	957	SZLAUER LESZEK	GOLESZÓW	NIE	/ KELLYS	57	M5/11	(M)131		01:11:55		210
155	2040	BRUSOKAS ALGIS	RACIBÓRZ	NIE	RAFAKO MTB TEAM / CUBE	58	M5/12	(M)132		01:12:03		210
156	2710	ROZENSAL JACEK	KATOWICE	NIE	/ CANNONDALE	76	M3/42	(M)133		01:12:03		193
157	1520	MATUSIŃSKI IRENEUSZ	WIELUŃ	NIE	JURA TEAM MATUSIŃSCY Z WIELUNIA / AUTHOR	58	M5/13	(M)134		01:12:20		209

Wyniki: DATASPORT sport@datasport.pl, tel.602 722 968

# Bike Maraton - Myślenice

## 28.06.2014



### OPEN MINI

Dystans: 19 km

Miejsce Rank	Nr Bib	Nazwisko i imię Name	Miejscowość City	Lic	Drużyna Team	R-k YoB	W kategorii in Age	Grupy Group Sex	Wynik Total	Info/ kara(*)	pkt
158	1780	JAWORSKI MIKOŁAJ	KĘDZIERZYN-KOŹLE	NIE	/ CANNONDALE	82	M3/43	(M)135	01:12:22		192
159	2704	KOSTECKI MATEUSZ	TYCHY	NIE		94	M2/26	(M)136	01:12:25		180
160	1450	OLEASZ JANUSZ	WROCLAW	NIE	SPORT-PROFIT PL / TREK	59	M5/14	(M)137	01:12:35		208
161	3150	KWIATEK MICHAŁ	NAWOJOWA GÓRA	NIE	HARD BIKE TĘCZA TENCZYNEK	01	MM/8	(M)138	01:12:46		220
162	3755	ŁĄCZKOWSKI MICHAŁ	ZAWIERCIE	NIE	PGD GRUPA / KROSS	76	M3/44	(M)139	01:13:16		190
163	2711	JAROMIN MATEUSZ	BIELSKO-BIAŁA	NIE	/ KTM	00	MM/9	(M)140	01:13:26		218
164	1407	TRZEBOŃSKI TOMASZ	BIERTOWICE	NIE	UKS KRZYWACZKA	78	M3/45	(M)141	01:13:48		189
165	3014	ŁAPIN MIRELA	RACIBÓRZ	NIE	RAFAKO MTB TEAM / CUBE	78	K3/9	(K)24	01:13:52		222
166	2815	MICHALEC WOJCIECH	KRAKÓW	NIE		80	M3/46	(M)142	01:13:55		188
167	1709	KALINOWSKA MAŁGORZATA	GLIWICE	NIE	ONECOM.BIKEATELIER.BERKNER	62	K5/1	(K)25	01:14:23		300
168	3373	PODOLAK KRZYSZTOF	KRAKÓW	NIE	LEGIA KRAKÓW RODZINA DINUSIÓW	74	M3/47	(M)143	01:14:33		187
169	2508	BUBAK SZYMON	SUŁKOWICE	NIE	BBRIDERZ / CUBE	94	M2/27	(M)144	01:14:45		174
170	3389	OSADA ŁUKASZ	KRAKÓW	NIE	/ KELLYS	83	M3/48	(M)145	01:15:45		184
171	3383	PAJA JAROSŁAW	KRAKÓW	NIE		56	M5/15	(M)146	01:15:55		199
172	2532	KOPACZ KACPER	KRZESZOWICE	NIE	SSANGYONG / KTM	96	M1/7	(M)147	01:15:58		187
173	2912	PALA JAROSŁAW	BIELSKO-BIAŁA	NIE	/ SPECIALIZED	86	M2/28	(M)148	01:16:00		172
174	58	LUTY MAREK	LUBIEN	NIE	LUTY TEAM LUBIEN / MERIDA	55	M5/16	(M)149	01:16:10		198
175	2129	KRZEMIŃSKI ŁUKASZ	DOBRE	NIE	SSANGYONG	84	M2/29	(M)150	01:16:14		171
176	1957	ROKOSZ RYSZARD	WROCLAW	NIE	/ JAMIS	57	M5/17	(M)151	01:16:26		198
177	1832	PAŁCIK ADAM	CZECHOWICE DZIEDZICE	NIE	/ GIANT	75	M3/49	(M)152	01:16:30		182
178	2302	KOTŁOWSKA JOANNA	ZDZIESZOWICE	NIE	KLUB SPORTOWY ZDZIESZOWICE BIKE TEAM	74	K3/10	(K)26	01:16:36		214
179	1374	WACHECKI SEBASTIAN	DĄBROWA GÓRNICZA	NIE	/ MERIDA	78	M3/50	(M)153	01:16:36		182
180	2309	WASIELEWSKA TERESA	ZDZIESZOWICE	NIE	KLUB SPORTOWY ZDZIESZOWICE BIKE TEAM / TREK	70	K4/2	(K)27	01:16:40		270
181	734	NOWICKI WŁADEK	KŁODZKO	NIE	MAXXIS WAŚ SPORT	47	M6/3	(M)154	01:16:48		213
182	2832	STAROWICZ DAMIAN	KRZYWACZKA	NIE	UKS KRZYWACZKA	02	MM/10	(M)155	01:17:39		207
183	2443	WYROBEK ANNA	KATOWICE	NIE	/ CORRATEC	85	K2/13	(K)28	01:17:53		229
184	2762	PŁOSZCZYCA DAWID	STRÓŻA	NIE		91	M2/30	(M)156	01:17:56		167
185	2419	MIKOŁAJCZYK TOMASZ	OLKUSZ	NIE		77	M3/51	(M)157	01:18:13		178
186	2441	WÓJTOWICZ PRZEMYSŁAW	KŁODZKO	NIE	WÓJTOWICZ Z BYSTRZYCY KŁODZKIEJ / KELLYS	76	M3/52	(M)158	01:18:28		177
187	1362	BIERNAT EWA	SOSNOWIEC	NIE	MTB POWER TEAM	83	K3/11	(K)29	01:20:07		205
188	2784	AUGUSTYN JOANNA	WROCLAW	NIE	BRT WROCLAW / CUBE	76	K3/12	(K)30	01:20:09		204
189	2814	KAMECKA WIKTORIA	JASTRZĘBIE ZDRÓJ	NIE	JASTRZĘBIE ZDRÓJ MTB TEAM KAMECCY	99	K0/2	(K)31	01:20:32		233
190	311	POWOLNY MAŁGORZATA	SKARBIMIERZ	NIE	KACZOR	79	K3/13	(K)32	01:20:44		203
191	2928	SAS PAWEŁ	SOSNOWIEC	NIE	GHOSTBIKERS	88	M2/31	(M)159	01:23:54		155
192	3375	URAMOWSKI ARKADIUSZ	KRAKÓW	NIE	KACZOR / TREK	70	M4/25	(M)160	01:24:08		167
193	3378	KOŹLAK BARTŁOMIEJ	RUDNIK	NIE	UKS KRZYWACZKA	98	M0/16	(M)161	01:24:11		171
194	2852	ROZKOSZNY ADAM	TYCHY	NIE		94	M2/32	(M)162	01:24:35		154
195	3066	KAMIŃSKI ANDRZEJ	BYTOM	NIE		48	M6/4	(M)163	01:24:59		192
196	1663	GŁOWACZ KRZYSZTOF	RYBNIK	NIE		68	M4/26	(M)164	01:25:03		166

Sponsoring główny



Sponsoring partnerzy



Sponsoring medialny

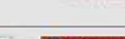
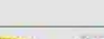

# Bike Maraton - Myślenice

## 28.06.2014



### OPEN MINI

Dystans: 19 km

Miejsce Rank	Nr Bib	Nazwisko i imię Name	Miejscowość City	Lic	Drużyna Team	R-k YoB	W kategorii in Age	Grupy Group	Grupy Sex	Wynik Total	Info/kara(*)	pkt
197	1875	SADECKI BOGDAN	KATOWICE	NIE	/ KROSS	72	M4/27		(M)165	01:25:12		165
198	220	MĘDRZECKI WOJCIECH	MYSŁOWICE	NIE		02	MM/11		(M)166	01:25:39		187
199	753	PAWLAK SYLWESTER	WOLICA	NIE	/ MERIDA	82	M3/53		(M)167	01:25:47		162
200	2787	SZOTURMA MARCIN	KRAKÓW	NIE	/ MERIDA	71	M4/28		(M)168	01:27:04		162
201	1680	KILLMAN JAN	KĘDZIERZYN-KOŹLE	NIE	/ KROSS	97	M1/8		(M)169	01:27:13		163
202	2147	PIELECH HALINA	DĄBROWA GÓRNICZA	NIE	BANIMEX MTB TEAM	64	K4/3		(K)33	01:27:30		236
203	2847	ZAJĄC WOJCIECH	SOSNOWIEC	NIE		58	M5/18		(M)170	01:27:33		172
204	3146	KMIECIK BARBARA	BILCZA	NIE	Z BLATU	86	K2/14		(K)34	01:28:22		202
205	300	KASZTURA KRZYSZTOF	CIESZYN	NIE	AB-MICRO HUTCHINSON TEAM / MERIDA	64	M4/29		(M)171	01:30:32		156
206	2287	SZYMURA JERZY	KATOWICE	NIE	SZYMURA	49	M6/5		(M)172	01:31:01		179
207	1128	ZAWIERTA MAGDALENA	PIECZYSKA	NIE	TSR ASHIMA WIERUSZÓW ZAWIERTA	02	KM/1		(K)35	01:31:42		300
208	1129	ZAWIERTA PATRYCJA	PIECZYSKA	NIE	TSR ASHIMA WIERUSZÓW ZAWIERTA	02	KM/2		(K)36	01:32:04		299
209	2811	MAZUR RAFAŁ	ŁABOWA	NIE	MTB KRYNICA-ZDRÓJ / CUBE	70	M4/30		(M)173	01:32:55		152
210	2488	PIKUL WIKTORIA	GLIWICE	NIE		01	KM/3		(K)37	01:34:05		292
211	319	BYRKA GRZEGORZ	WROCLAW	NIE	/ AUTHOR	86	M2/33		(M)174	01:34:08		138
212	2810	LAMENT MIROSLAW	KRAKÓW	NIE	/ CORRATEC	57	M5/19		(M)175	01:34:17		160
213	2489	PIKUL MAGDALENA	GLIWICE	NIE		84	K2/15		(K)38	01:34:27		189
214	2767	KOSIŃSKI JERZY	MYŚLENICE	NIE	SC MYŚLENICE	53	M6/6		(M)176	01:35:21		171
215	2863	CHORNIKOWSKI LUKASZ	KRAKOW	NIE	JEDNOKOŁOWA REPREZENTACJA POLSKI	81	M3/54		(M)177	01:36:43		144
216	2386	KUCZAŃSKI MIESZKO	USTROŃ	NIE	HARD BIKE TĘCZA TENCZYNEK / CUBE	96	M1/9		(M)178	01:37:01		146
217	2701	ŚMIETANA JAN	KRAKÓW	NIE	ŚMIETANA / SCOTT	98	M0/17		(M)179	01:37:03		148
218	2650	ŻMUDKA GRZEGORZ	SKOCZÓW	NIE		68	M4/31		(M)180	01:37:17		145
219	2559	KRYŃ AGNIESZKA	DĄBROWA GÓRNICZA	NIE	/ CUBE	86	K2/16		(K)39	01:38:32		181
220	3372	KAŻMIROWICZ BARBARA	KRAKÓW	NIE	KR80 BIURO ARCHITEKTONICZNE RODZINA DINUSIÓW / CORRATEC	80	K3/14		(K)40	01:38:52		166
221	3741	MULLER MARZENA	JELENIA GÓRA	NIE		71	K4/4		(K)41	01:39:00		209
222	2719	HABINA PIOTR	GRODKÓW	NIE		62	M5/20		(M)181	01:40:23		150
223	3142	MARCZAK SYLWIA	ŚWIĘTOCHŁOWICE	NIE	/ MERIDA	75	K3/15		(K)42	01:40:35		163
224	1801	DĘBSKA ANNA	DĄBROWA GÓRNICZA	NIE	BANIMEX MTB TEAM / SCOTT	57	K5/2		(K)43	01:40:55		221
225	2205	REDMAN GRZEGORZ	JAWORZNO CIĘŻKOWICE	NIE		81	M3/55		(M)182	01:41:40		137
226	1413	OLIWA ANNA	KRZYWACZKA	NIE	UKS KRZYWACZKA	03	KM/4		(K)44	01:44:07		264
227	2813	SKOBEJKO SZYMON	MYŚLENICE	NIE		94	M2/34		(M)183	01:47:27		121
228	3386	PAWLUS GABRIELA	KRAKÓW	NIE		82	K3/16		(K)45	01:57:51		139
229	1733	WIŚNIEWSKA JUDYTA	WROCLAW	NIE		79	K3/17		(K)46	02:15:28	NZ	121
230	2336	WIŚNIEWSKI ANDRZEJ	WROCLAW	NIE		76	M3/56		(M)184	02:15:40	NZ	103
231	2127	WANAT MAGDALENA	WARSZAWA	NIE	SSANGYONG / CUBE	79	K3/18		(K)47	02:37:42		104
232	770	MAŁECKI TADEUSZ	WARSZAWA	NIE	SSANGYONG / CUBE	57	M5/21		(M)185	02:37:43		96

(\*) NZ - Nie opłacony start - proszę wyjaśnić w biurze zawodów.

Wyniki: DATASPORT sport@datasport.pl, tel.602 722 968